





-  CAMINOS 6 M
-  CAMINOS 5 M
-  CAMINOS 4 M
-  CAMINOS REFUERZO





- CAMINOS 6 M
- CAMINOS 5 M
- CAMINOS 4 M
- CAMINOS REFUERZO

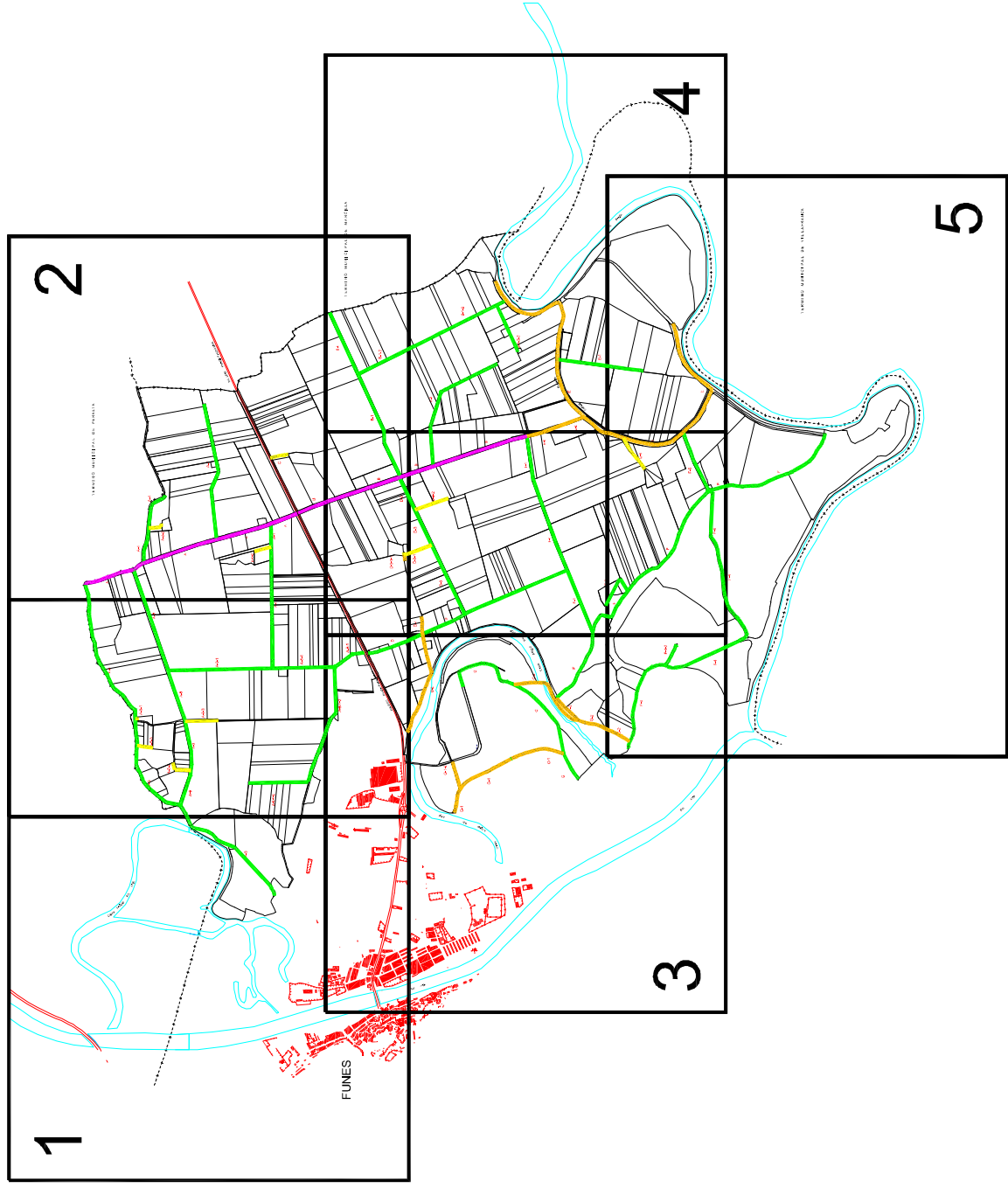
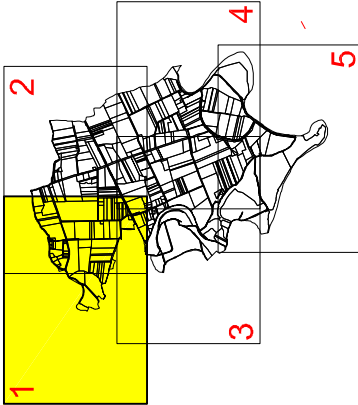
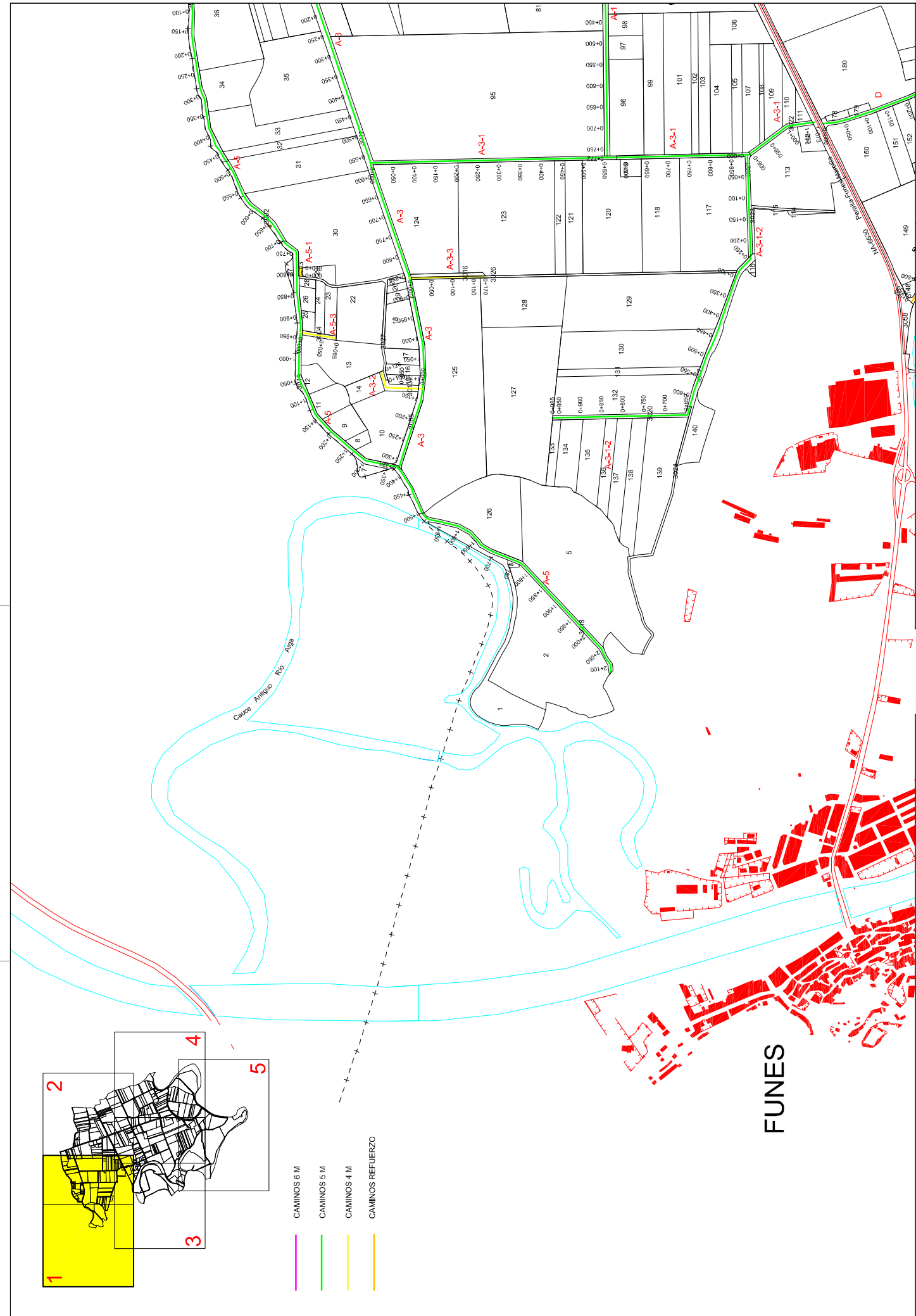

FUNES

| | | | | | | | | | | |
|--|-----------------------------------|---|--|--|--|---|---|------------------------------------|---|-------------------------------------|
| <p>INITIA Instituto Navarro de Irrigación y Obras Hidráulicas</p> | <p>Gobierno de Navarra</p> | <p>AGUAS DE NAVARRA Sociedad Anónima</p> | <p>Director de Proyecto Fco. José Suspeit López</p> | <p>Vº Bº Director Técnico Fco. José Suspeit López</p> | <p>Autor Cingral Compañía de Ingeniería S.L. Víctor José Lorente</p> | <p>Escala: 1:8.000</p> <p>Original: F. A.</p> | <p>Fecha: NOVIEMBRE DE 2015</p> <p>Referencia: C-1111-1</p> | <p>Ubicación: Funes</p> | <p>Hoja No: 7.1</p> <p>Hoja Total: 1 de 5</p> | <p>PLANTA RED DE CAMINOS</p> |
|--|-----------------------------------|---|--|--|--|---|---|------------------------------------|---|-------------------------------------|

PROYECTO DE ACTUACIONES EN REGADÍO DEL SECTOR XXII-ARGA 5 DE LA AMPLIACIÓN DE LA 1ª FASE DE LA ZONA REGABLE DEL CANAL DE NAVARRA

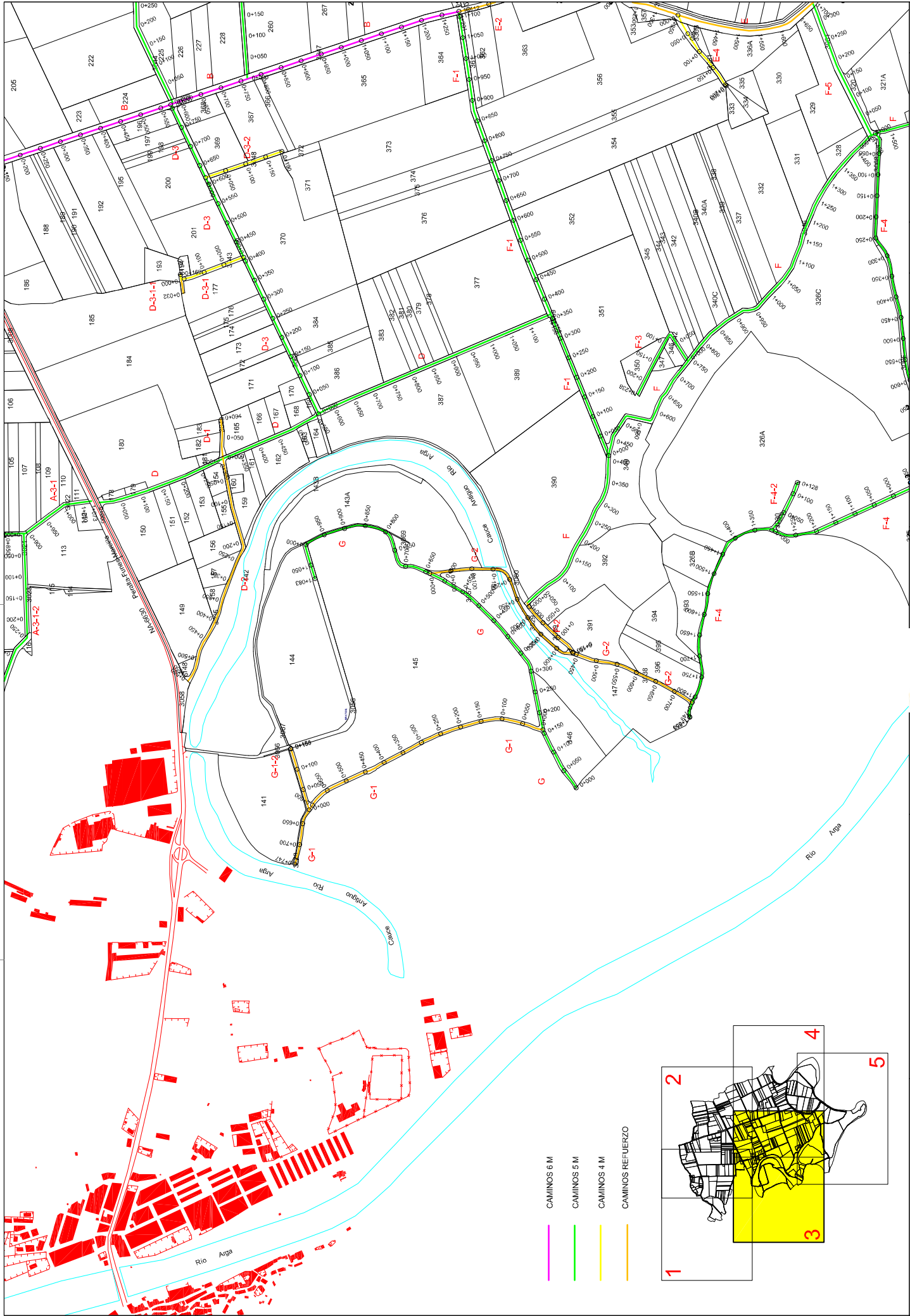

- CAMINOS 6 M
- CAMINOS 5 M
- CAMINOS 4 M
- CAMINOS REFUERZO

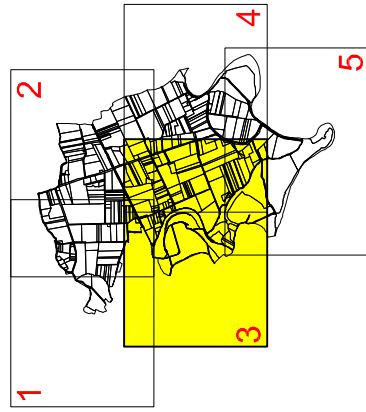

| | | | | | | | | | | | |
|------------------------------|-------------------------|--|-----------------------|--|-------------|---|--------------------|----------------------------|-----------------------------|------------|----------------------|
| INITIA Navarra | Gobierno de Navarra | DIRECTOR DE PROYECTO Fco. JUAN SUAREZ LOPEZ | | Vº Bº DIRECTOR TÉCNICO Fco. JUAN SUAREZ LOPEZ | Cingral | AUTOR COMPAÑÍA DE INGENIERÍA Y GESTIÓN DE RECURSOS | ESCALA: 1:8.000 | COPIAS ORIGINAL (1) + 1 | FECHA: NOVIEMBRE DE 2015 | DEDICACIÓN | Nº de Planos: 7.1 |
| | | PROYECTO DE ACTUACIONES EN REGADÍO DEL SECTOR XXII-ARGA 5 DE LA AMPLIACIÓN DE LA 1ª FASE DE LA ZONA REGABLE DEL CANAL DE NAVARRA | PLANTA RED DE CAMINOS | | | | | | Nº de Hoja: 3 de 5 | | |

TERMINO MUNICIPAL DE MARCILLA

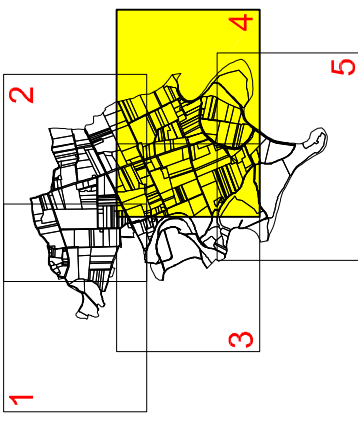

- CAMINOS 6 M
- CAMINOS 5 M
- CAMINOS 4 M
- CAMINOS REFUERZO

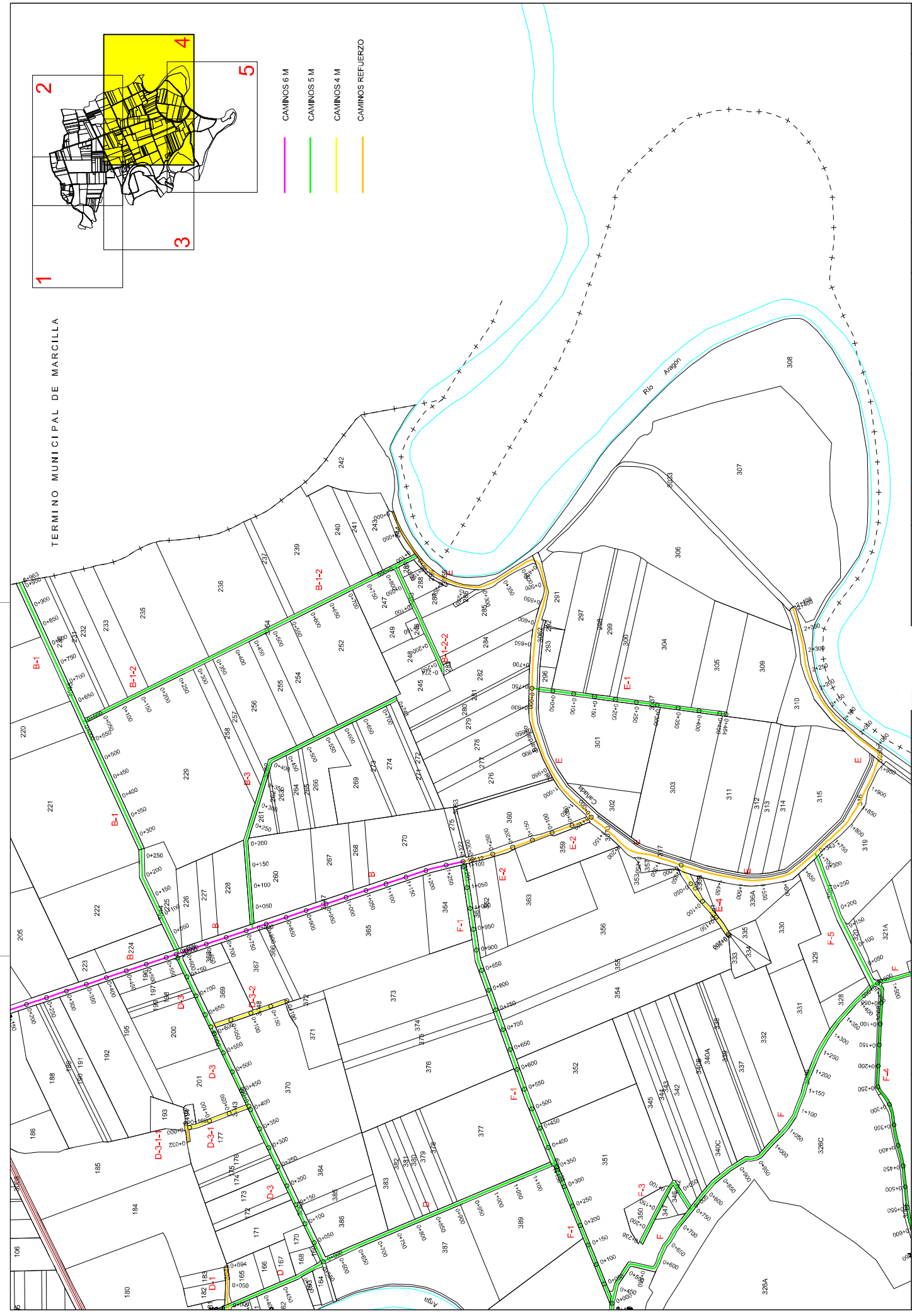

| | | |
|--|---|--|
| | GOBIERNO DE NAVARRA INITIA | |
| | GOBIERNO DE NAVARRA INITIA | |
| DIRECTOR DE PROYECTOS F.ª MAE. SUREBAT LÓPEZ | V.º DIRECTOR TÉCNICO F.ª MAE. GIL LUJANO | AUTOR CINGRAL CONSULTORES DE INGENIERÍA S.L. CALLE VICTORIA ABESO LÓPEZ |
| ESCALA: 1:5.000 ORIGINAL (F.ª) | FECHA: NOVIEMBRE DE 2015 REF. PROYECTO: 15-11-15 | DESCRIPCIÓN: PLANTA RED DE CAMINOS |
| PROYECTO DE ACTUACIONES EN REGADÍO DEL SECTOR XXII-ARGA 5 DE LA AMPLIACIÓN DE LA 1ª FASE DE LA ZONA REGABLE DEL CANAL DE NAVARRA | | Nº DE FOLIOS: 7/1 Nº DE HOJA: 4 DE 5 |



TERMINO MUNICIPAL DE VILLAFRANCA

- CAMINOS 6 M
- CAMINOS 5 M
- CAMINOS 4 M
- CAMINOS REFUERZO

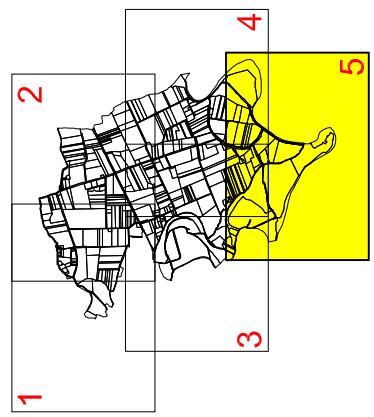

| | | | | | | | | | |
|--|---------------------|---|----------------------|---|---|------------------------------|-----------------------------|---------------------------------------|----------------------|
| INITIA Gobierno de Navarra | GOBIERNO DE NAVARRA | DIRECTOR DE PROYECTOS IÑAKI SARRIENA LOPEZ | AGUAS DE NAVARRA | Vº Bº DIRECTOR TÉCNICO VÍCTOR ABEDO JAURRI | AUTOR Cingral CONSULTORIA DE INGENIERÍA S.A. | ESCALA: ORIGINAL: 1:5.000 | FECHA: NOVIEMBRE DE 2015 | DEDICATORIA: PLANTA RED DE CAMINOS | Nº de planos: 7,1 |
| | | | | | | COPIAS: 5 DB 5 | REFERENCIA: 1-1-1-1-1 | Nº de Hoja: 5 DB 5 | |

PROYECTO DE ACTUACIONES EN REGADIO DEL SECTOR XXII-ARGA 5 DE LA AMPLIACION DE LA 1ª FASE DE LA ZONA REGABLE DEL CANAL DE NAVARRA