

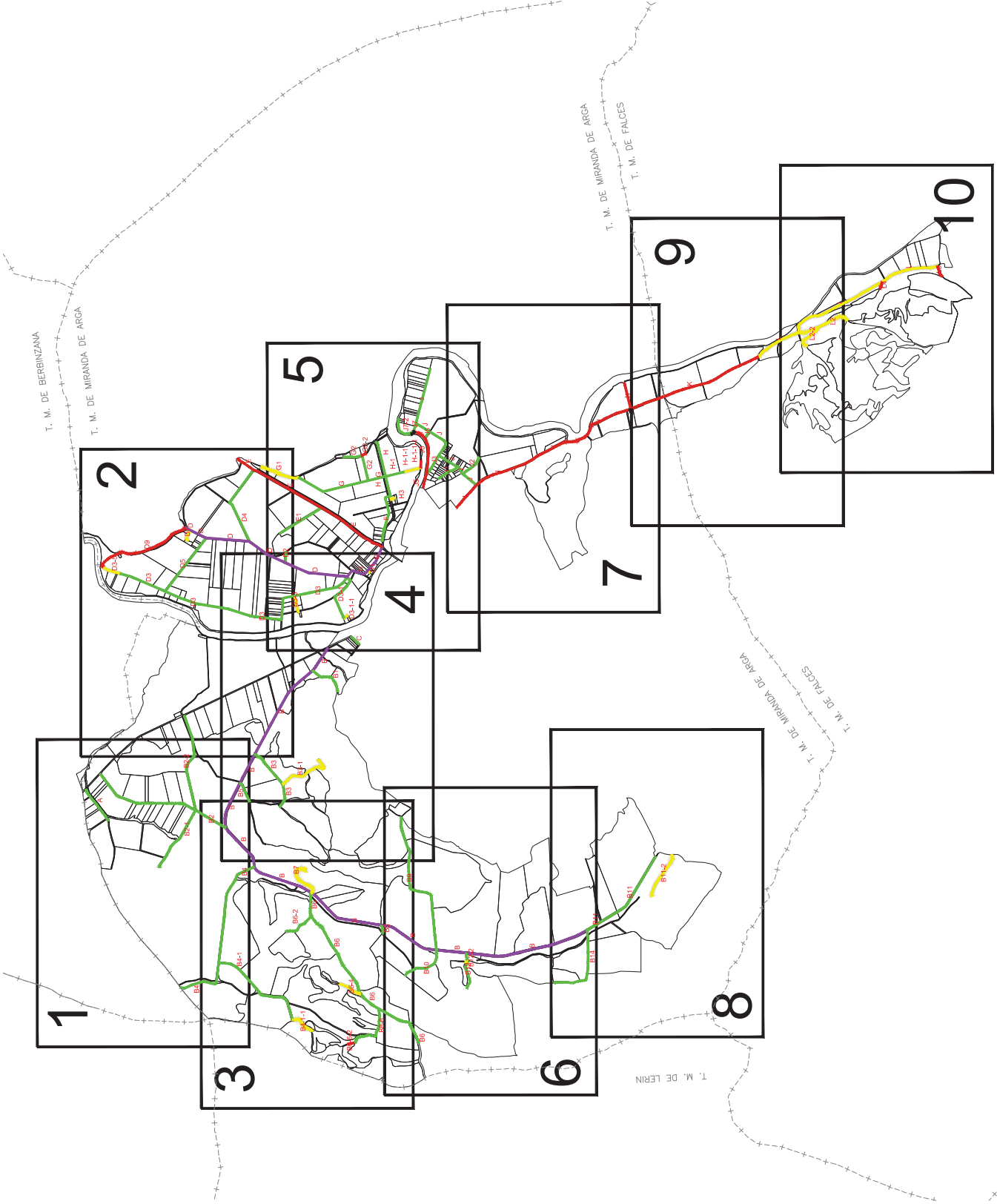

- REFUERZO
- CAMINOS 6M
- CAMINOS 5M
- CAMINOS 4M

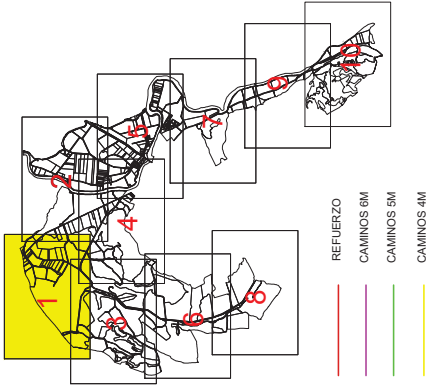

	Gobierno de Navarra	PROYECTO DE ACTUACIONES EN REGADÍO DEL SECTOR XXI-ARGA 2 DE LA AMPLIACIÓN DE LA 1ª FASE DE LA ZONA REGABLE DEL CANAL DE NAVARRA	DIRECTOR DE PROYECTOS Fto. JAUREGUI LÓPEZ	1º I.P. DIRECTOR TÉCNICO Fto. JAVIER CUPILLO		AUTOR 	ESCALA: A3-40.000 A1-20.000 ORIGINAL 1:50.000	FECHA: AGOSTO DE 2015 REFERENCIAL:	DESIGNACIÓN: PLANTA RED DE CAMINOS PLANO GUIA	Nº DE PLANOS 7,1 Nº DE HOJA 0 de 10
				GRUPOS			GRUPOS			



NA-6120

TERMINO MUNICIPAL DE BERBINZANA

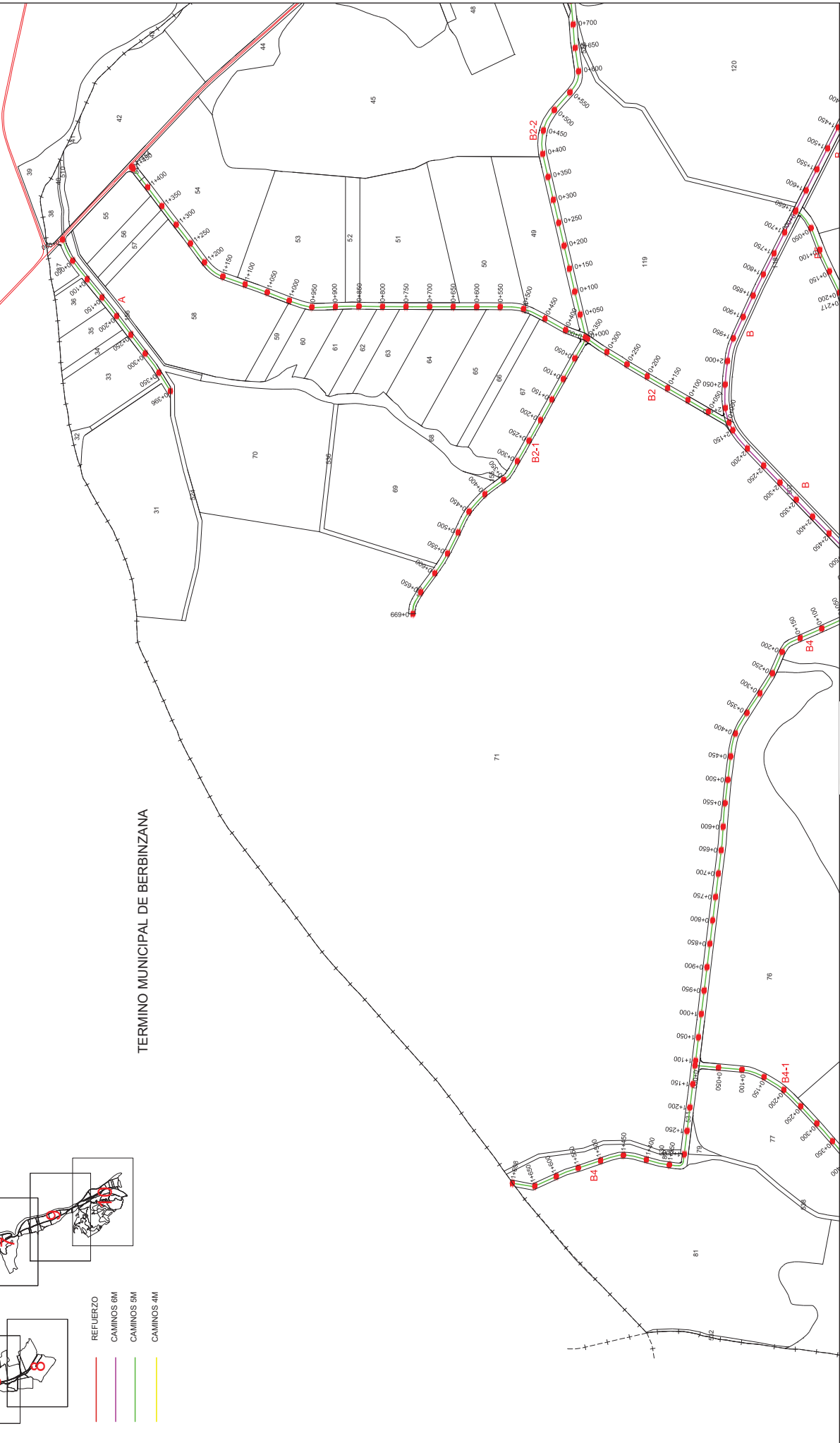

 Gobierno de Navarra	 INTIA Tecnologías e Infraestructuras Agrarias	PROYECTO DE ACTUACIONES EN REGADÍO DEL SECTOR XXII-ARGA 2 DE LA AMPLIACIÓN DE LA 1ª FASE DE LA ZONA REGABLE DEL CANAL DE NAVARRA		DIRECTOR DE PROYECTOS  J. M. LÓPEZ	 AGUAS DE NAVARRA INSTITUCIÓN PÚBLICA	Vº Pº DIRECTOR TÉCNICO  J. M. LÓPEZ	 Cingral Ingeniería y Construcción	AUTOR Fco. Javier López	ESCALA: 1:8.000 ORIGINAL LÍNEA-A1	FECHA: AGOSTO DE 2015 REFERENCIAL:	DESIGNACIÓN: PLANTA RED DE CAMINOS	Nº DE PLANOS: 7,1 Nº DE HOJA: 1 de 10
				GRABADAS								

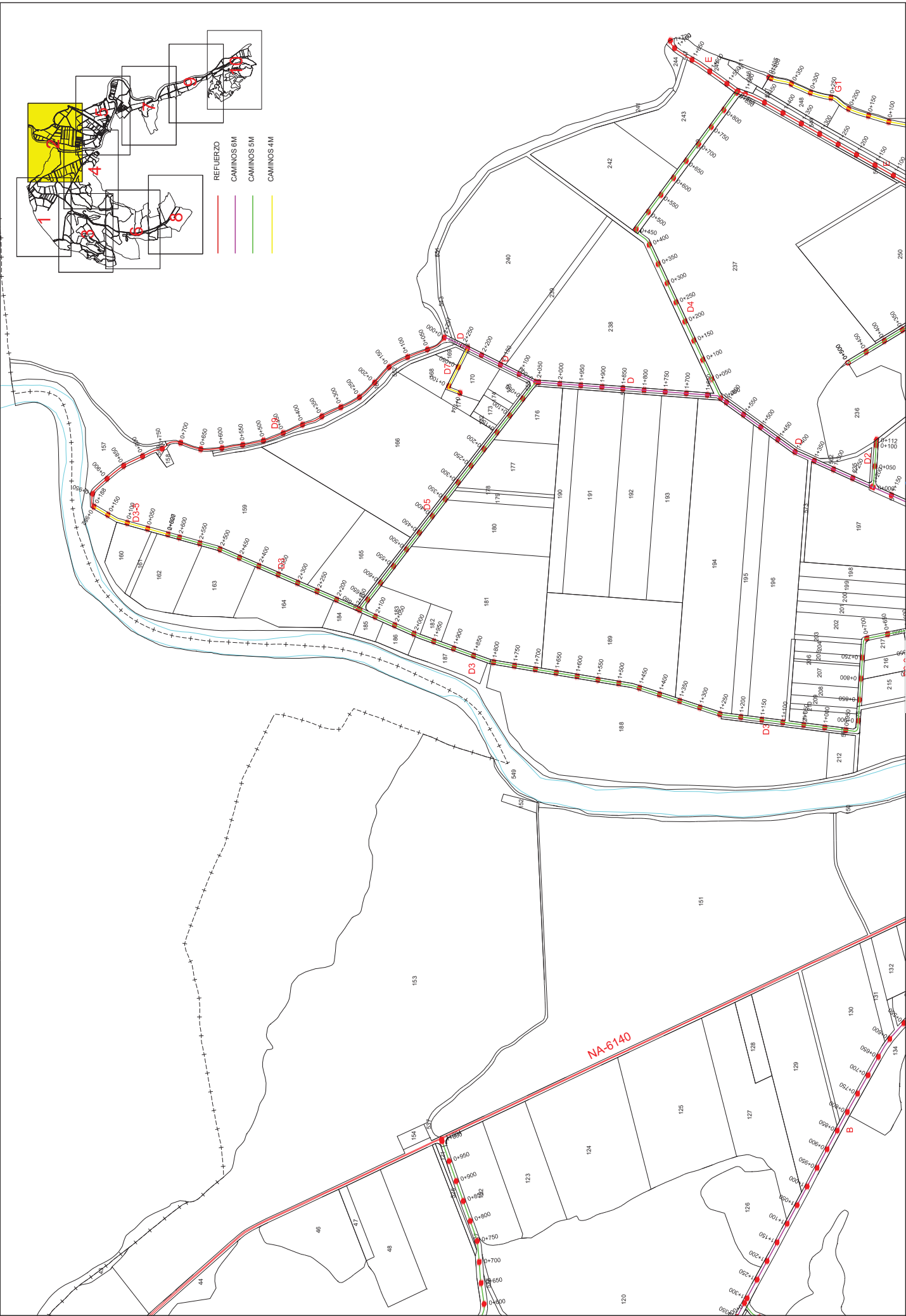

 INTIA Tecnologías e Infraestructuras Agrarias	 Gobierno de Navarra	PROYECTO DE ACTUACIONES EN REGADÍO DEL SECTOR XXII-ARGA 2 DE LA AMPLIACIÓN DE LA 1ª FASE DE LA ZONA REGABLE DEL CANAL DE NAVARRA		DIRECTOR DE PROYECTOS Fco. JAUREGUI LÓPEZ	Vº Pº DIRECTOR TÉCNICO Fco. SAINZ OJEDA LÓPEZ	 Cingral Ingeniería Agrícola	AUTOR Fco. SAINZ OJEDA LÓPEZ	ESCALA: 1:8.000 ORIGINAL LÍNEA A1	FECHA: AGOSTO DE 2015 REFERENCIAL: - - - - -	DESIGNACIÓN: PLANTA RED DE CAMINOS	N.º FOLIOS: 7,1 N.º DE FOLIA: 2 de 10
		GRABADAS									

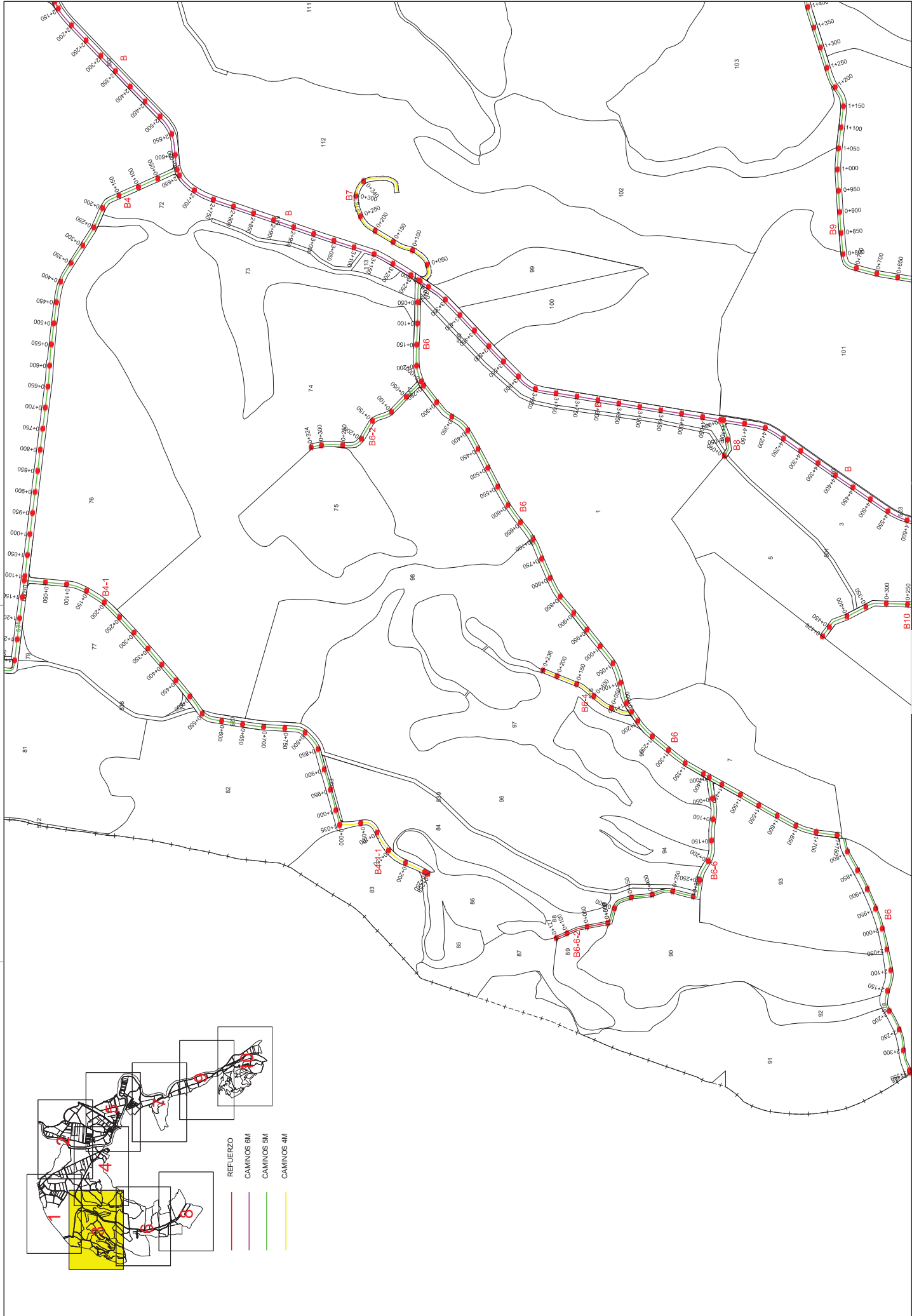

	Gobierno de Navarra	PROYECTO DE ACTUACIONES EN REGADÍO DEL SECTOR XXII-ARGA 2 DE LA AMPLIACIÓN DE LA 1ª FASE DE LA ZONA REGABLE DEL CANAL DE NAVARRA		DIRECTOR DE PROYECTOS Fco. JUAN JOSÉ LÓPEZ	AGUAS DE NAVARRA <small>AGENCIACIÓN DE SERVICIOS</small>	Vº Pº DIRECTOR TÉCNICO Fco. JUAN JOSÉ LÓPEZ	AUTOR 	ESCALA: 1:8.000 <small>(ORIGINAL LINE A1)</small>	FECHA: AGOSTO DE 2015 REFERENCIAL: - - - - -	DESIGNACIÓN: PLANTA RED DE CAMINOS	Nº DE PLANOS: 7,1 Nº DE HOJA: 3 de 10
		GRABADAS		GRABADAS							

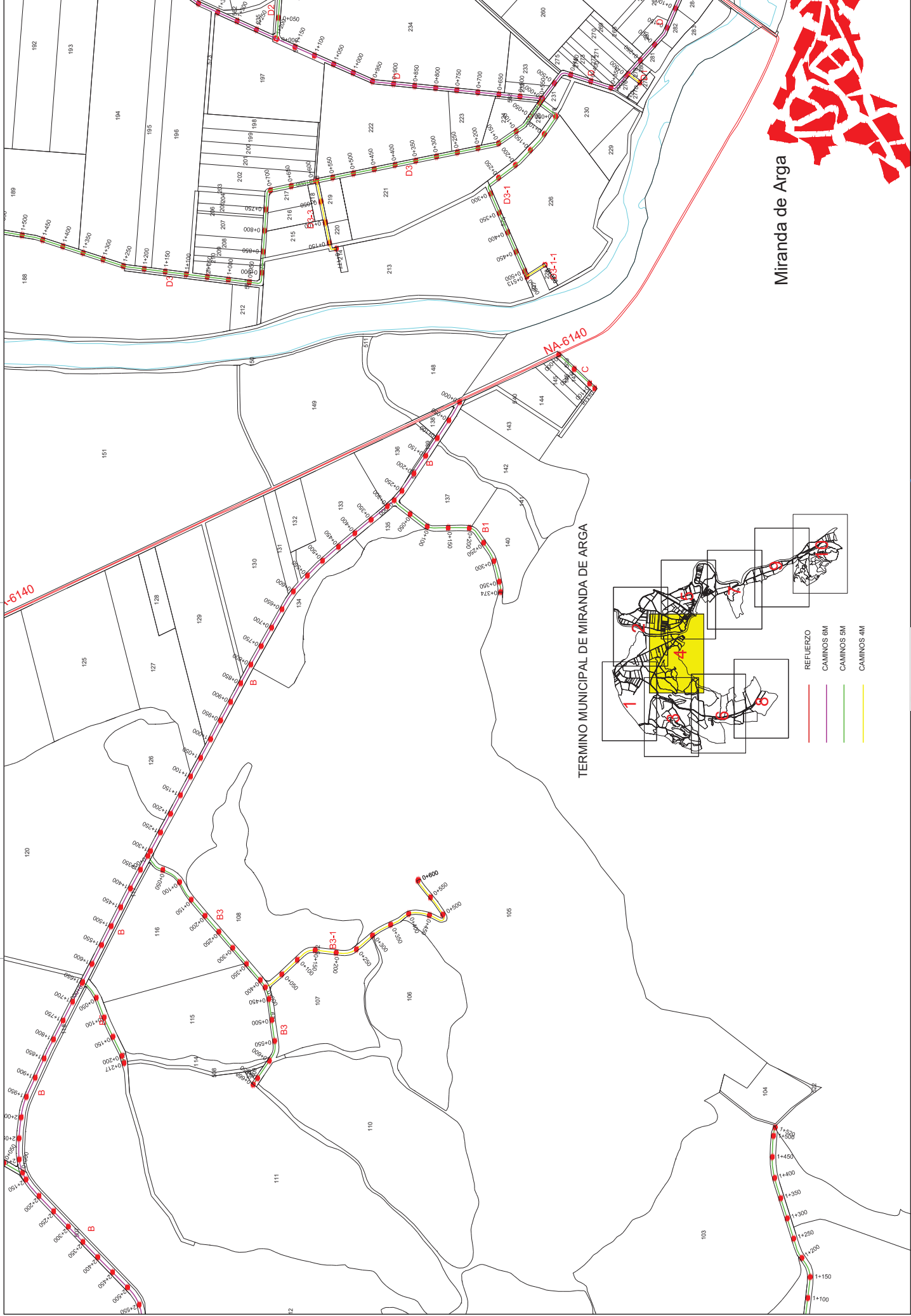

Miranda de Arga

TERMINO MUNICIPAL DE MIRANDA DE ARGA

- REFUERZO
- CAMINOS 6M
- CAMINOS 5M
- CAMINOS 4M

<p>INTIA Tecnología e Infraestructuras Agrarias y Alimentarias</p>	<p>Gobierno de Navarra</p>	PROYECTO DE ACTUACIONES EN REGADIO DEL SECTOR XXII-ARGA 2 DE LA AMPLIACION DE LA 1ª FASE DE LA ZONA REGABLE DEL CANAL DE NAVARRA		DIRECTOR DE PROYECTOS Fco. JUAN JOSÉ LÓPEZ	Vº Pº DIRECTOR TÉCNICO Fco. JUAN JOSÉ LÓPEZ	<p>Cingral Compañía Navarra de Ingeniería y Obras Civiles</p>	AUTOR Fco. JUAN JOSÉ LÓPEZ	ESCALA: 1:8.000 ORIGINAL LÍNEA A1	FECHA: AGOSTO DE 2015 REFERENCIAL:	DESIGNACIÓN: PLANTA RED DE CAMINOS	Nº DE PLANOS: 7/1 Nº DE HOJA: 4 de 10
				GRABADAS							

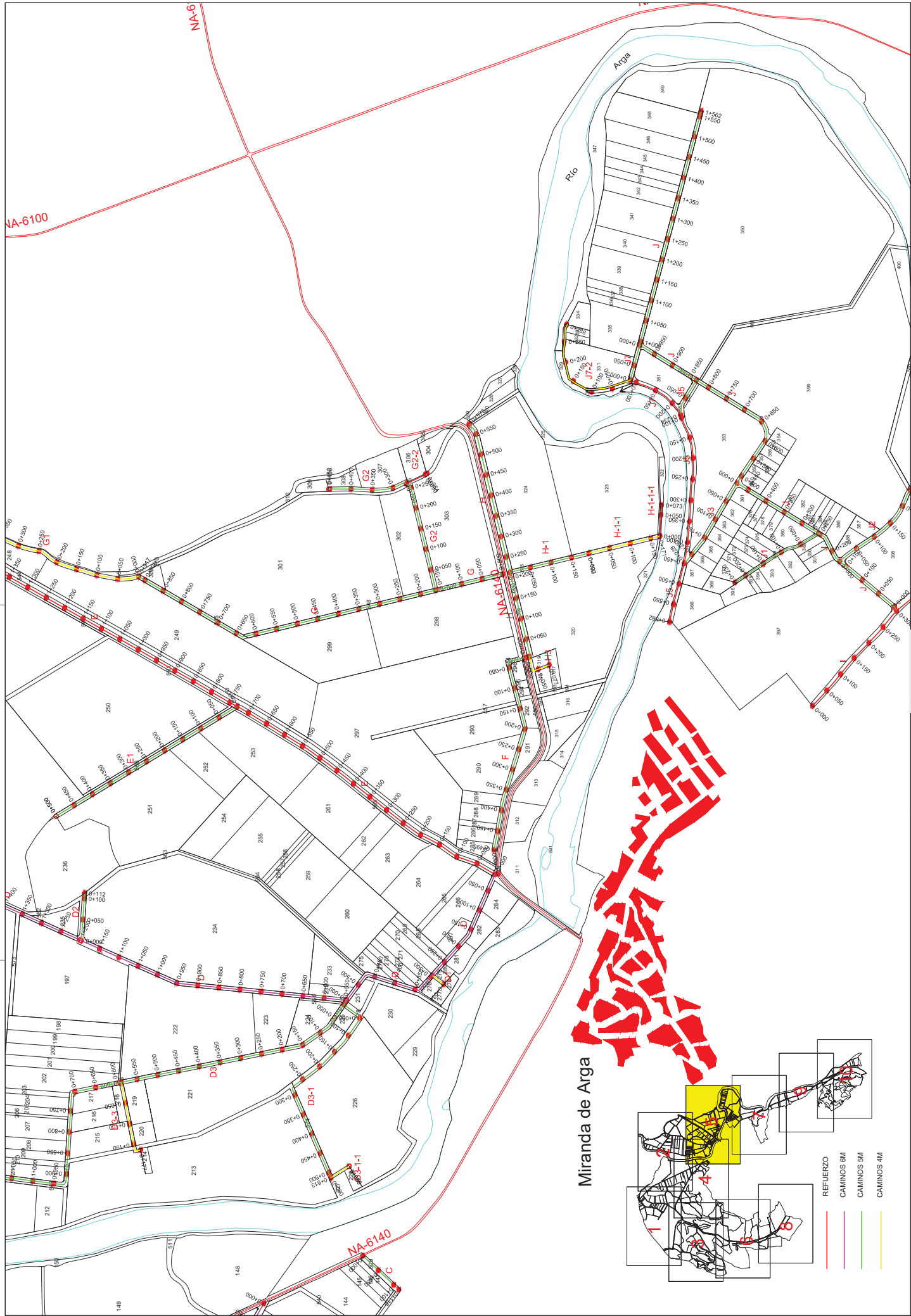

Miranda de Arga

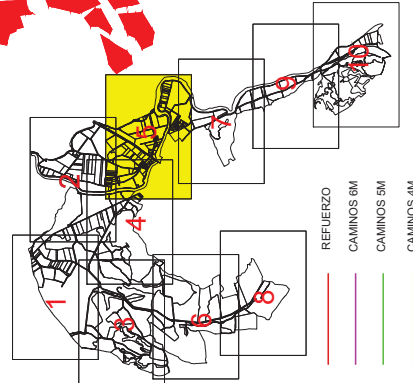

- REFUERZO
- CAMINOS 6M
- CAMINOS 5M
- CAMINOS 4M

 Tecnologías e Infraestructuras Agrarias	 Gobierno de Navarra	PROYECTO DE ACTUACIONES EN REGADÍO DEL SECTOR XXII-ARGA 2 DE LA AMPLIACIÓN DE LA 1ª FASE DE LA ZONA REGABLE DEL CANAL DE NAVARRA		
		DIRECTOR DE PROYECTOS Fco. JAVIER LUGARDO LÓPEZ	Vº Fº DIRECTOR TÉCNICO Fco. JAVIER OLIVERO	AUTOR Fco. JAVIER OLIVERO
		FECHA AGOSTO DE 2015	DESIGNACIÓN PLANTA RED DE CAMINOS	Nº DE PLANOS 7,1
		GRABADOS - - - - -		Nº DE FOLIOS 5 de 10

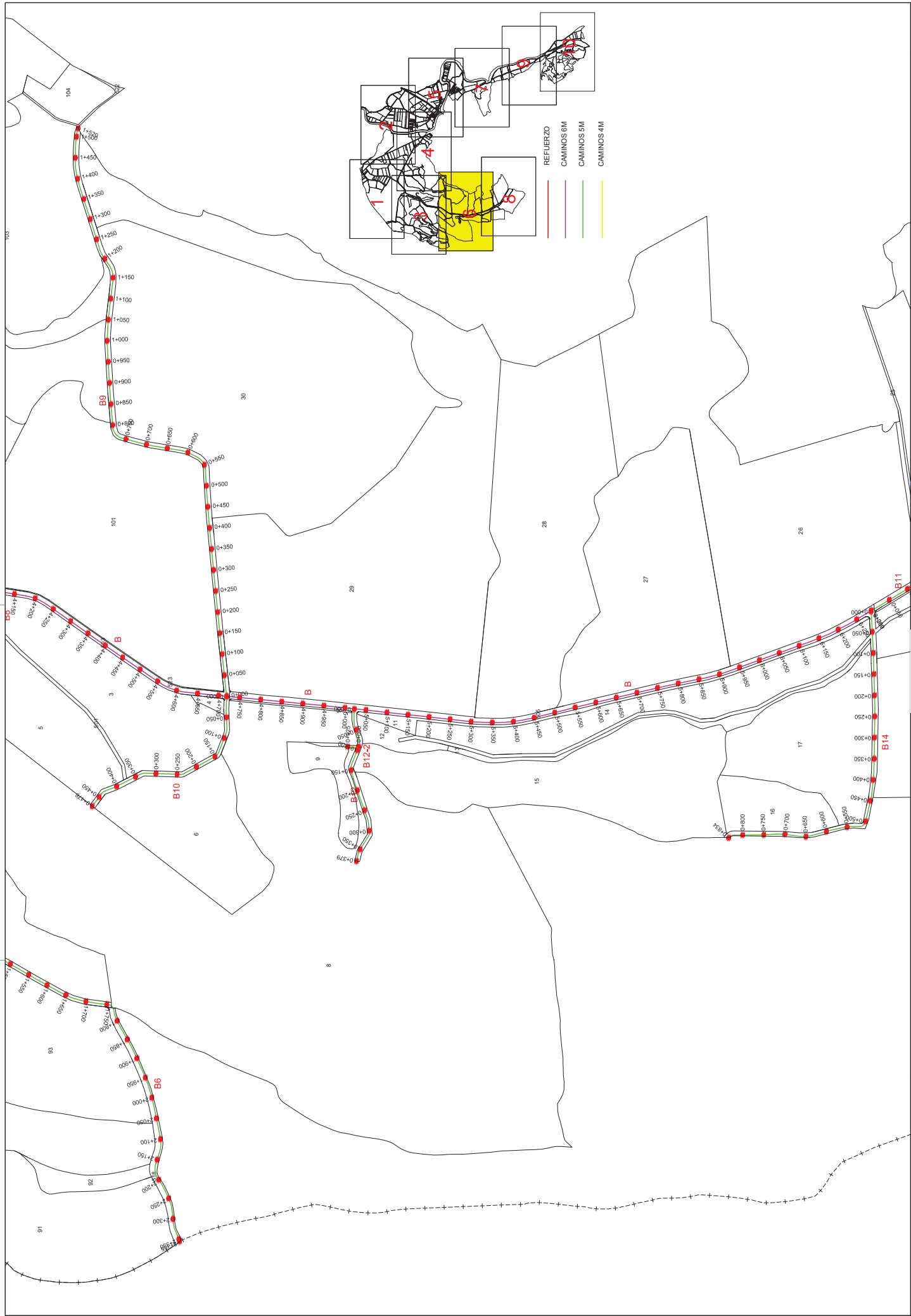

 INTIA Tecnologías e Infraestructuras Agrarias y Alimentarias	 Gobierno de Navarra	PROYECTO DE ACTUACIONES EN REGADÍO DEL SECTOR XXII-ARGA 2 DE LA AMPLIACIÓN DE LA 1ª FASE DE LA ZONA REGABLE DEL CANAL DE NAVARRA		DIRECTOR DE PROYECTOS Fco. Mikel Uguzar Lopez	Vº Pº DIRECTOR TÉCNICO Fco. Mikel Uguzar Lopez	 AGUAS DE NAVARRA <small>SERVICIO DE REGADÍOS</small>	AUTOR Cingral <small>INGENIEROS DE SISTEMAS</small> Fco. Mikel Uguzar Lopez	ESCALA: 1:8.000 <small>ORIGINAL USE-A1</small>	FECHA: AGOSTO DE 2015 REFERENCIAL: - - - - -	DESIGNACIÓN: PLANTA RED DE CAMINOS	Nº DE PLANOS: 7,1 Nº DE HOJAS: 6 de 10
--	--------------------------------	---	--	--	---	--	---	--	---	---------------------------------------	---

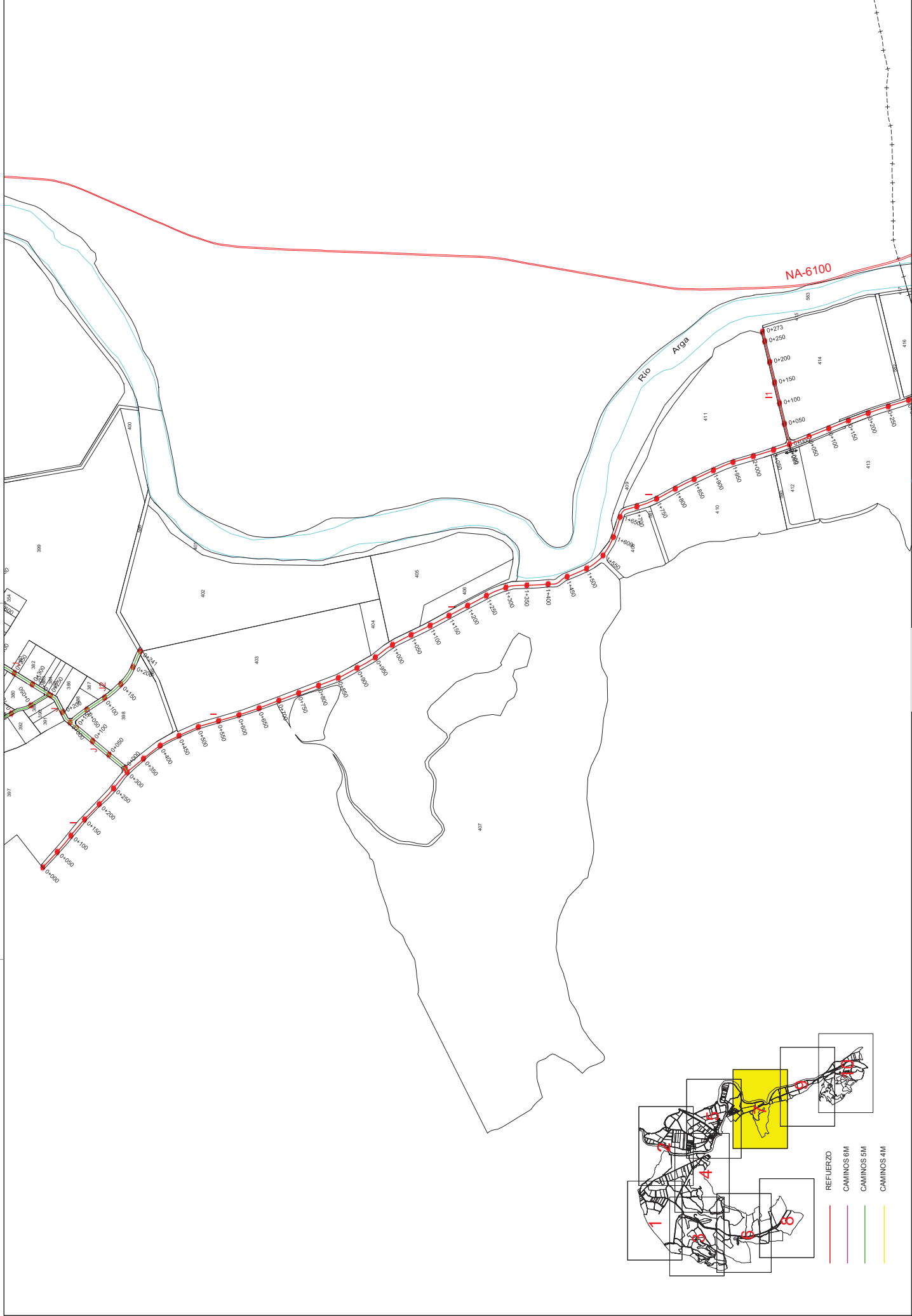

	Gobierno de Navarra	PROYECTO DE ACTUACIONES EN REGADÍO DEL SECTOR XXII-ARGA 2 DE LA AMPLIACIÓN DE LA 1ª FASE DE LA ZONA REGABLE DEL CANAL DE NAVARRA		DIRECTOR DE PROYECTOS Fco. JUAN JOSÉ LÓPEZ	1ª IF DIRECTOR TÉCNICO Fco. JUAN JOSÉ LÓPEZ		AUTOR 	ESCALA: 1:8.000 ORIGINAL UTM-A1	FECHA: AGOSTO DE 2015 REFERENCIAL: - - - - -	DESIGNACIÓN: PLANTA RED DE CAMINOS	NÚMERO DE PLANOS: 7,1 Nº DE HOJA: 7 de 10
		GRABADAS									

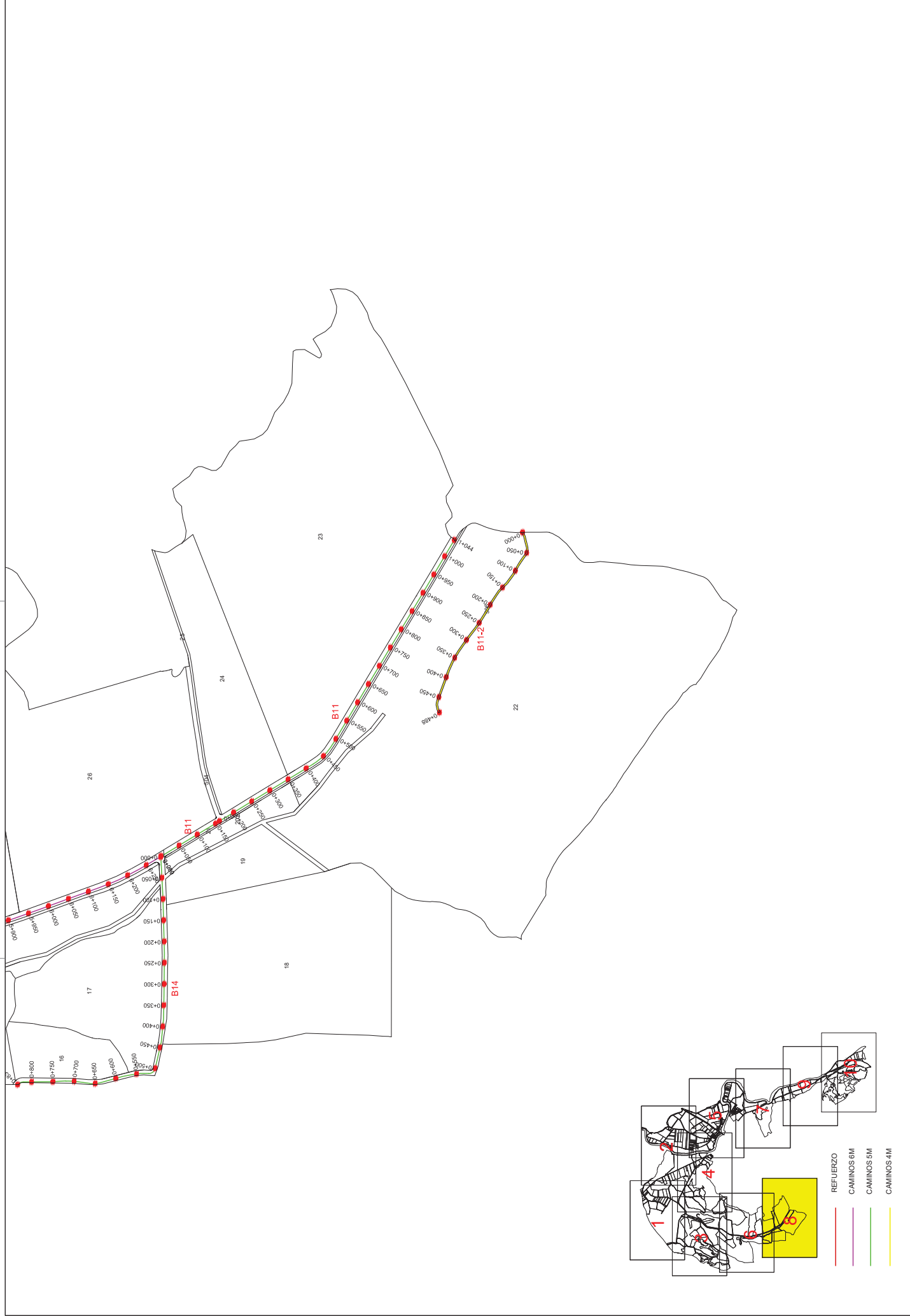

 INTIA Tecnologías e Infraestructuras Agrarias	 Gobierno de Navarra	PROYECTO DE ACTUACIONES EN REGADÍO DEL SECTOR XXII-ARGA 2 DE LA AMPLIACIÓN DE LA 1ª FASE DE LA ZONA REGABLE DEL CANAL DE NAVARRA		DIRECTOR DE PROYECTOS Fco. JUAN JOSÉ LUGARDE JÓPEZ	I.º I.º DIRECTOR TÉCNICO Fco. JUAN JOSÉ LUGARDE	 AGUAS DE NAVARRA <small>REGADÍO DE NAVARRA</small>	 Cingral <small>CONSEJO REGULADOR DE NAVARRA</small>	AUTOR Fco. JAVIER CALVO LUERO	ESCALA: 1:8.000 <small>ORIGINAL DISEÑO</small>	FECHA: AGOSTO DE 2015 REFERENCIAL: - - - - -	DESIGNACIÓN: PLANTA RED DE CAMINOS	N.º DE PLANOS: 7,1 N.º DE HOJA: 8 de 10
---	--------------------------------	--	--	---	--	--	---	----------------------------------	--	---	--	--

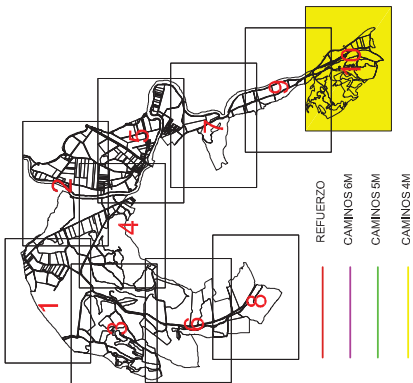
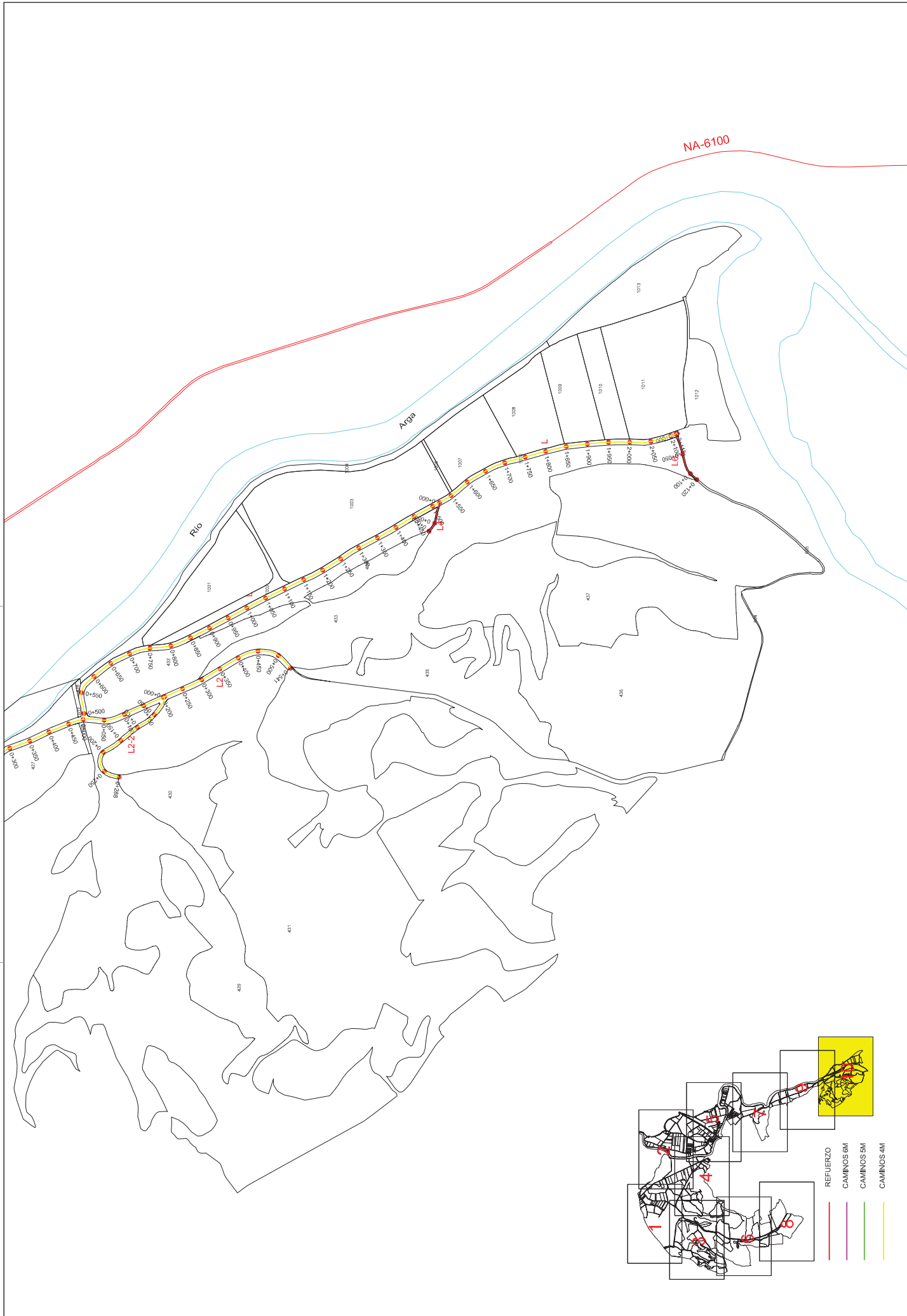

	Gobierno de Navarra	PROYECTO DE ACTUACIONES EN REGADÍO DEL SECTOR XXII-ARGA 2 DE LA AMPLIACIÓN DE LA 1ª FASE DE LA ZONA REGABLE DEL CANAL DE NAVARRA		DIRECTOR DE PROYECTOS Fco. José Martínez López	Vº Fº DIRECTOR TÉCNICO Fco. José María Martínez López	 AGUAS DE NAVARRA	 CONSULTORÍA DE INGENIERÍA Fco. Daniel Casco Pareda	ESCALA: 1:8.000 ORIGINAL LHE-A1	FECHA: AGOSTO DE 2015 REFERENCIAL: LHE-A1	DEDICACIÓN: PLANTA RED DE CAMINOS	PUNTO HOJA: 7.1 Nº DE HOJA: 10 de 10
--	----------------------------	---	--	---	--	----------------------	---	---------------------------------------	--	---	---